graubünden HOLZ

Erweiterung Oberstufenschulhaus Schiers

«Kosteneffizient, rasch bezugsbereit und möglichst geringe Störungen für den laufenden Schulbetrieb» das waren die Anforderungen der Politischen Gemeinde Schiers für die Erweiterung des Oberstufenschulhauses im Feld.

Teilnahme:	Prix Lignum 2021
Projektstandort:	7220 Schiers
Fertigstellung:	2019
Projektdetails:	Schulbau, Anbau, Innenausbau
Vorwiegend verwendetes Holz:	Fichte
Art der Holzanwendung:	naturbelassen
Projektträger / Bauherrschaft:	Politische Gemeinde Schiers, Ueli Thöny, Schiers
Architektur / Planung:	architetta schiers ag, Riccardo Tettamanti, Schiers;
Ausführung Holzarbeiten:	LC Holzbau AG, Andi Lehmann, Jenaz; Gebr. Lötscher AG, Thomas Lötscher, Jenins;
Ingenieur:	Fromm + Partner AG, Jörg Wildhaber, Landquart;

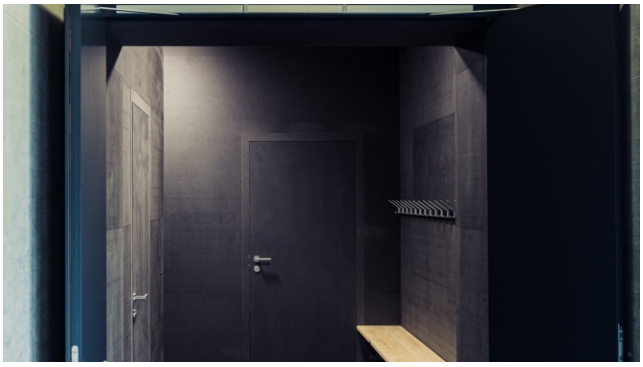

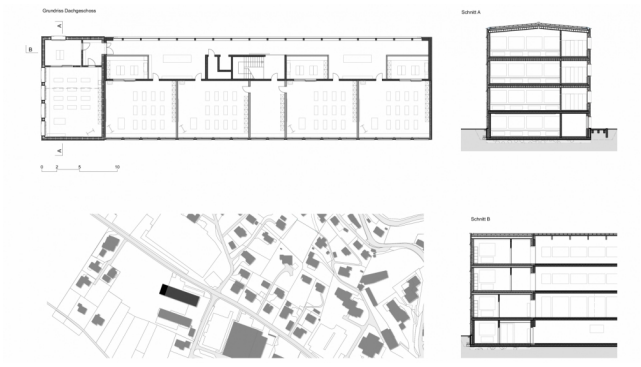
Grundriss Dachgeschoss
Schnitt A
Schnitt B